Enfance

Les écoles

Restauration scolaire

Accueil périscolaire et accueil du mercredi

Année scolaire 2025-2026 : inscriptions aux services "enfance"

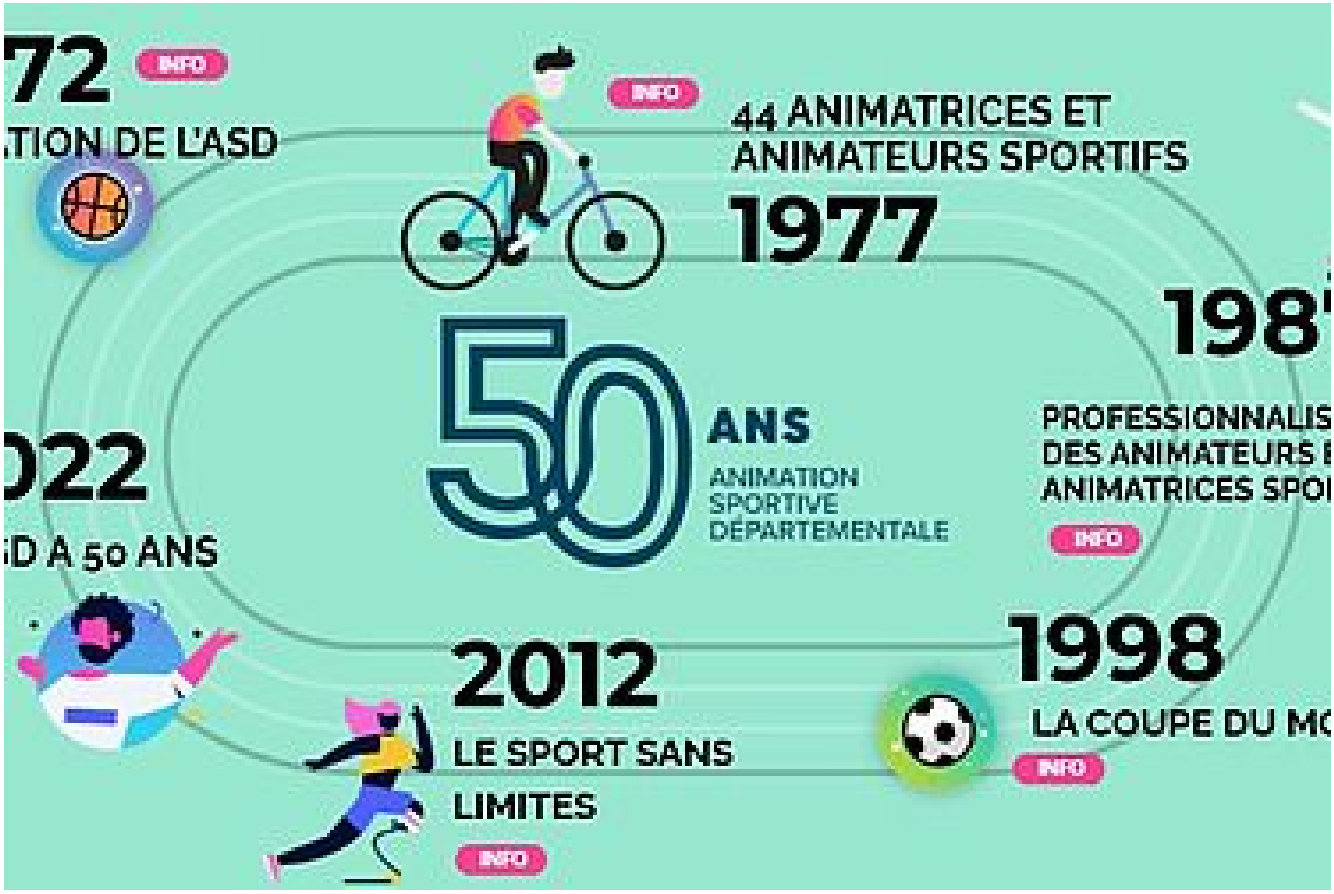

Animation sportive départementale

Accueil de loisirs pendant les vacances scolaires : Les PEP Atlantique Anjou - "Les Frimousses"